

R'HANDI MOTOS

BEAUPREAU

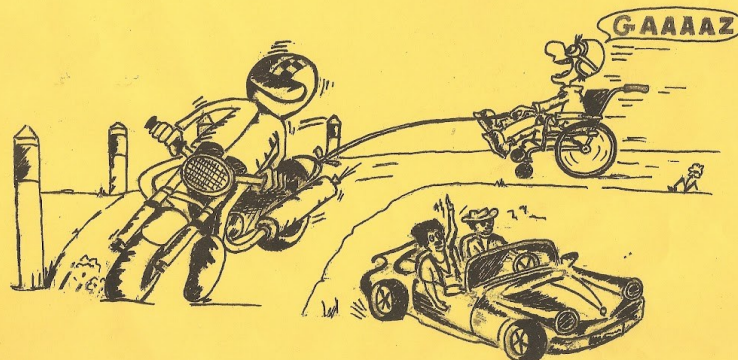

Réservé R'handi Motos

N° demande :

Date de la demande :
.....

1ère demande

Demande antérieure

Année :

DEMANDE DE PARTICIPATION AU FINANCEMENT

L'association R'handi Motos organise chaque année une randonnée motos et voitures de collection qui rassemble les personnes valides et en situation de handicap ou défavorisées. La recette de cette manifestation est entièrement reversée pour aider au financement de projets favorisant leur accès aux sports, aux loisirs, à la culture.

Dépôt des dossiers du 1er octobre au 30 avril

1 IDENTITE DU DEMANDEUR

Nom de l'association, structure, particulier... :

.....

Représentant légal :

.....

Adresse mail et téléphone :

.....

Adresse postale :

.....

2

PRESENTATION DE LA STRUCTURE

Historique (date création, missions, valeurs...) :

.....
.....
.....
.....
.....

Activités passées (projets réalisés, impacts sur la structure...) :

.....
.....
.....
.....
.....

Effectifs :

Nombre d'adhérents :

Nombre de personnes participant à l'activité de la structure :

Salariés :

Bénévoles :

La personne chargée du dossier :

Nom - Prénom :

Fonction :

Adresse mail :

Téléphone :

3

PRESENTATION DU PROJET

Intitulé du projet :

.....
.....

Objectifs (contexte, besoin, objectifs généraux et spécifiques...) :

.....
.....
.....
.....
.....

Date envisagée :

Nombre de personnes concernées :

Méthodologie (étapes de mise en œuvre du projet, calendrier...) :

.....
.....
.....

Evaluation et suivi (indicateurs d'évaluation envisagés, bilans...) :

.....
.....

Ces informations devront être transmises à l'association R'handi Motos à l'issue de la réalisation du projet sous forme de bilan, photos, articles de presse, retours des participants...

4

FINANCEMENT DU PROJET

Coût global du projet :

Participation au financement souhaité :

Autres co-financeurs envisagés :

.....

.....

Merci de transmettre un budget prévisionnel détaillé du projet concerné

Notre participation au financement de votre projet dépend de la décision de notre commission dons. Aucune dépense engagée avant la validation ne sera prise en compte.

Les motards ont du cœur et pas seulement eux !

C'est la raison pour laquelle, si nous vous apportons notre soutien, nous comptons sur votre présence lors de notre prochaine R'Handi Motos pour partager votre retour sur ce projet qui vous tient à cœur.

PIECES A JOINDRE AU DOSSIER

Au dépôt du dossier :

- Statuts de l'association ou de la structure
- Logo de l'association ou de la structure
- Budget prévisionnel

Suite à la validation de financement :

- Budget réalisé
- Factures

**Pour toutes questions, n'hésitez pas à contacter la commission dons :
dons@rhandi-motos.fr**